

1 IMPLANTAÇÃO
1 : 150

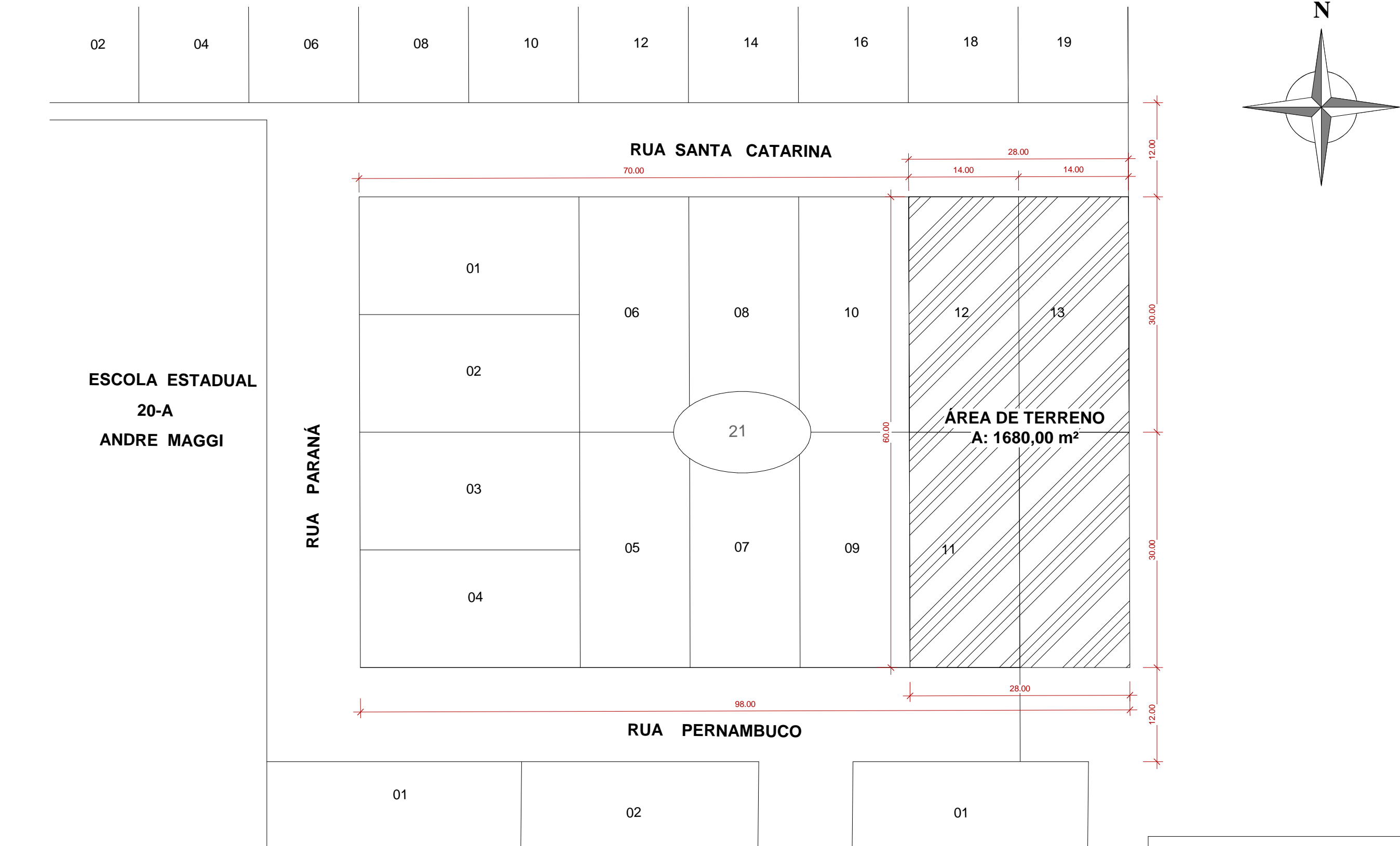

3 SITUAÇÃO
1 : 500

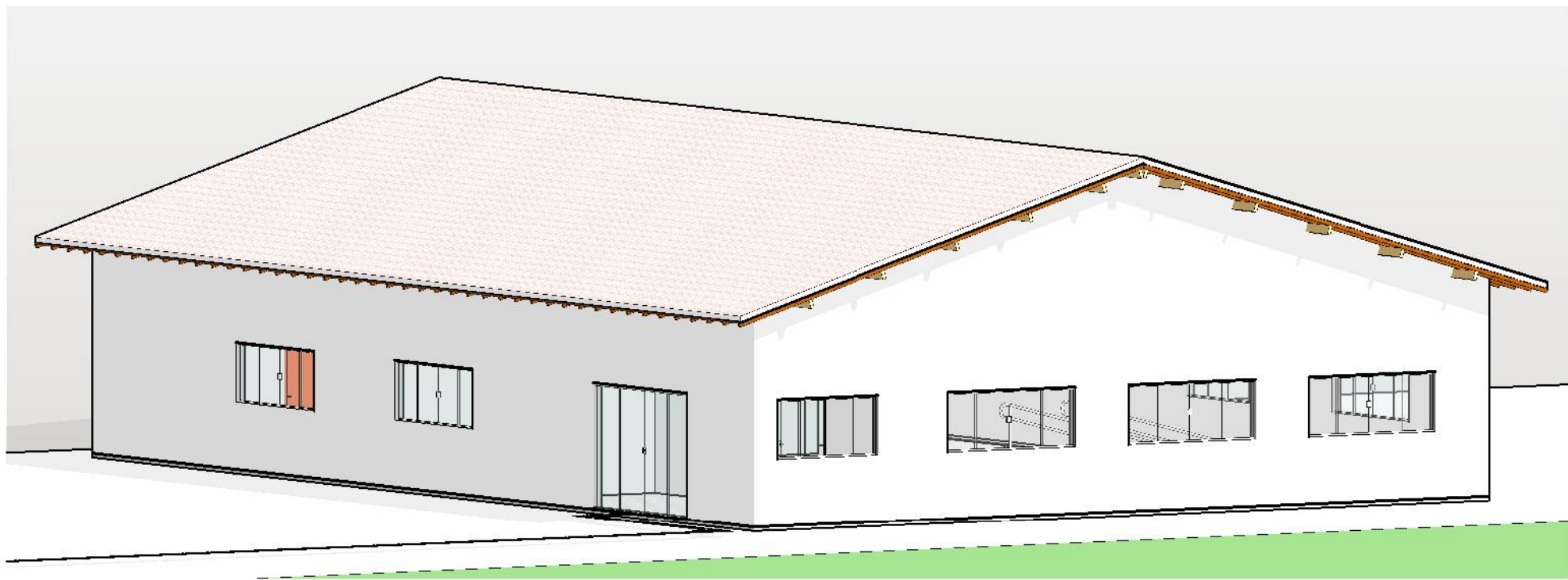

2 PERSPECTIVA FINAL

OBS:

- 01 - MEDIDAS DADAS EM METROS (m)
- 02 - AS COTAS PREVALECEM SOBRE A ESCALA DO DESENHO.
- 03 - EM CASO DE DÓVIDAS, CONSULTE O AUTOR DO PROJETO.
- 04 - REPRODUÇÃO SOMENTE COM AUTORIZAÇÃO POR ESCRITO DO AUTOR DO PROJETO. LEI Nº. 9.610 - LEI DO DIREITO AUTOREAL.
- 05 - AS IMAGENS CONTIDAS NESTE PROJETO ARQUITETÔNICO SÃO ILUSTRATIVAS PODENDO SOFRER PEQUENAS ALTERAÇÕES DURANTE A EXECUÇÃO.

CARIMBO DE APROVAÇÃO:

ASSOCIAÇÃO MATO-GROSSENSE DOS MUNICÍPIOS
COORDENAÇÃO DE PROJETOS
SITE: www.amm.org.br
E-MAIL: centraldeprojetosamm@gmail.com
ADM. NEURILAN FRAGA

TIPO DE OBRA:	SAÚDE	MODALIDADE:	CONSTRUÇÃO
OBRA:	CONSTRUÇÃO DE UMA PISCINA AQUECIDA		
PROPRIETÁRIO/ CNPJ:	PREFEITURA MUNICIPAL DE NOVO MUNDO CNPJ: 01.614.517/0001-33		
ENDEREÇO:	RUA SANTA CATARINA, LOTES 12 E 13, Nº 224 E 238, BAIRRO CENTRO, NOVO MUNDO - MT, CEP: 78528-000		
AUTOR DO PROJETO: CREA/CAU:	SUÉLY AUGUSTO DE SOUZA ARQUITETO E URBANISTA		
RESPONSÁVEL TÉCNICO P/ OBRA:	ADM. NEURILAN FRAGA		

PROJETO BÁSICO ARQUITETÔNICO

ASSUNTO:
IMPLANTAÇÃO, SITUAÇÃO E PERSPECTIVA

Coordenadas Geográficas:	9°58'37.4"S 55°10'14.0"W	QUADRO DE ÁREAS
DATA DE ENTREGA:	13/05/2022 14:07:05	ÁREA TOTAL DO TERRENO:..... 1680,00m²
REVISÃO:	00	ÁREA TOTAL CONSTRUÍDA:..... 303,37m²
ESCALA:	Como indicado	ÁREA TOTAL DE COBERTURA:..... 356,14m²
RRT: XXXXXXXX	DESENHO:	ÁREA TOTAL IMPERMEÁVEL:..... 683,64m²
		ÁREA TOTAL PERMEÁVEL:..... 996,36m²

ARQ
FOLHA Nº
01 / 04